MAPA DO CELÓW PROJEKTOWYCH
w skali 1:500

woj.: 28 warmińsko-mazurskie pow.: 2818 gołdapski gmina.: 281802_2 Dubeninki obręb: 0008 Łoje działka: 358, 240/1, 241/85 KERG: GN.6640.252.2017 Wszystkie obiekty budowlane podlegają wytyczeniu i inwentaryzacji powykonawczej przez jednostki wykonawstwa geodezyjnego lub osoby fizyczne posiadające zezwolenie na wykonywanie prac geodezyjnych.	Układ współrzędnych: 2000 strefa 7 Układ wysokościowy: Kronsztadt 60 Sekcja mapy: 7.213.27.02.2.3 Niniejszą mapę sporządzono w Węgorzewskim Biurze Geodezyjnym Dariusz Laskowski na podstawie materiałów archiwalnych z PODGiK w Gołdapi i pomiaru uzupełniającego z 2017 r. Dane w zakresie ewidencji gruntów wniesiono z numerycznej mapy ewidencji gruntów i budynków udostępnionej przez PODGiK w Gołdapi, bez prawnego ustalenia granic.	Mapa aktualna na dzień 10.06.2017 r. Poza wykazanymi na mapie urządzeniami podziemnymi nie wyklucza się istnienia innych urządzeń podziemnych. Służebności gruntowych nie badano. ------- zakres opracowania GEODETA UPRAWNIONY mgr inż. Tadeusz Żytka Nr upr. 5562

Poświadcza się zgodność niniejszej kopii z treścią materiału państwowego zasobu geodezyjnego i kartograficznego	
Organ prowadzący państwowy zasób geodezyjny i kartograficzny	STAROSTA GOŁDAPSKI
Nazwa materiału zasobu	KOPIA
Identyfikator ewidencyjny materiału zasobu	P.2818.2017.314
Data wydania kopii	19.08.2017 r.
Imię, nazwisko i podpis osoby reprezentującej organ	Z up. STAROSTY mgr inż. Ewa Baran MŁODSZY REFERENT Wydziału Geodezji i Nieruchomości

Z up. STAROSTY
Piotr Czemeryński
INSPEKTOR
w Wydziale Geodezji i Nieruchomości

Węgorzewskie Biuro Geodezyjne
Dariusz Laskowski
tel. 692-427-780
ul. Mikołaja Kopernika 4/3
11-600 Węgorzewo
NIP 845-167-66-66, REGON 51945145

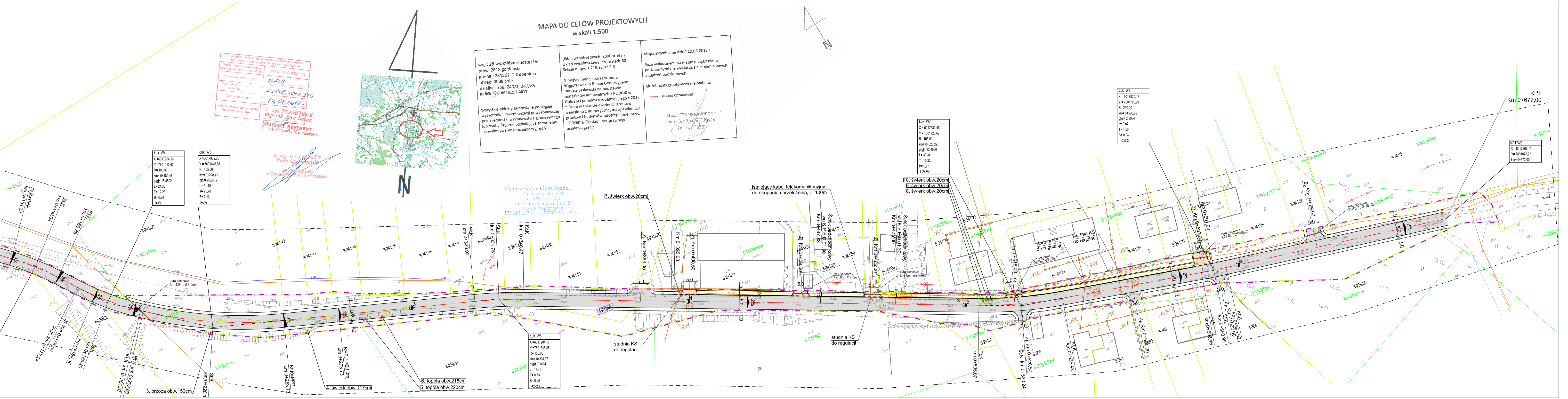
N
N
Łuk W4
X =6017954,16
Y =7601413,67
R= 100,00
km= 0+189,47
g[g]= 15,4892
Ł= 24,33
T= 12,23
B= 0,74
i=3%
Łuk W5
X =6017932,05
Y = 7601445,88
R= 155,00
km= 0+228,41
g[g]= 20,9872
Ł= 51,10
T= 25,78
B= 2,13
i=3%
Łuk W6
X =6017904,17
Y =7601545,88
R= 155,00
km= 0+331,75
g[g]= 7,1664
Ł= 17,45
T= 8,73
B= 0,25
i=2x2%
Łuk W7
X = 6017833,45
Y = 7601720,67
R= 155,00
km= 0+520,29
g[g]= 12,4630
Ł= 30,34
T= 15,22
B= 0,75
i=2x2%
Łuk W7
X = 6017820,17
Y = 7601790,21
R= 250,00
km= 0+590,99
g[g]= 2,3084
Ł= 9,07
T= 4,53
B= 0,04
i=2x2%
KPT W9
X= 6017807,11
Y= 7601875,22
km= 0+677,00
KPT
Km 0+677,00
PŁK=PPP
km 0+151,32
ŚŁK
km 0+160,34
KŁK
km 0+169,36
PŁK km 0+177,24
Zj. Km 0+176,00
KŁK km 0+201,57
PŁK km 0+202,63
ŚŁK km 0+184,36
KŁK km 0+189,40
ŚŁK
km 0+228,1
KŁK=PPP
km 0+253,73
KPP, L=20,0m
km 0+273,73
PŁK
km 0+323,02
ŚŁK
km 0+331,75
KŁK
km 0+340,47
Zj. Km 0+383,00
Km 0+395,00
Zj. Km 0+400,50
Zj. Km 0+439,50
Ściek podchodnikowy
wg K.P.E.D 01.30
Km 0+447,88
Zj. Km 0+468,00
Ściek podchodnikowy
wg K.P.E.D 01.30
Km 0+475,00
Zj. Km 0+518,00
PŁK
km 0+505,07
ŚŁK, km 0+520,24
Zj. Km 0+520,50
KŁK
km 0+535,42
Zj. Km 0+561,00
Zj. Km 0+587,00
Km 0+591,00
PŁK
km 0+586,46
ŚŁK
km 0+590,99
Zj. Km 0+592,00
KŁK
km 0+595,52
Zj. Km 0+629,00
istniejący kabel telekomunikacyjny
do okopania i przełożenia, L=100m
studnia KS
do regulacji
3. brzoza obw.150cm
4. świerk obw.117cm
5. topola obw.220cm
6. topola obw.218cm
7. świerk obw.20cm
8. świerk obw.20cm
9. świerk obw.20cm
10. świerk obw.20cm
2%
3%
5.0
1.0
1.5
3.0

LEGENDA:

PROJEKTOWANE:

- ▨ - nawierzchnia asfaltowa na drodze gminnej i zjazdach
- 🟧 - nawierzchnia z betonowej kostki brukowej na zjazdach
- 🟨 - nawierzchnia z betonowej kostki brukowej na chodnikach
- ——— - krawężnik betonowy
- – – – - krawężnik betonowy obniżony
- ⊕ - drzewo do wycinki (1. topola obw.150cm)
- 8-358 - działki na których zlokalizowana jest inwestycja
- –·–·– - zakres terenu objęty zgłoszeniem
- ——— - krawędź jezdni
- ——— - obrzeże betonowe

ISTNIEJĄCE:

- ——— - istn. granica pasa drogowego/granica działek
- ——— - istn. sieć wodociągowa
- ——— - istn. kable telekomunikacyjne
- ——— - istn. kanalizacja sanitarna
- —←○→— - istn. napowietrzna sieć energetyczna

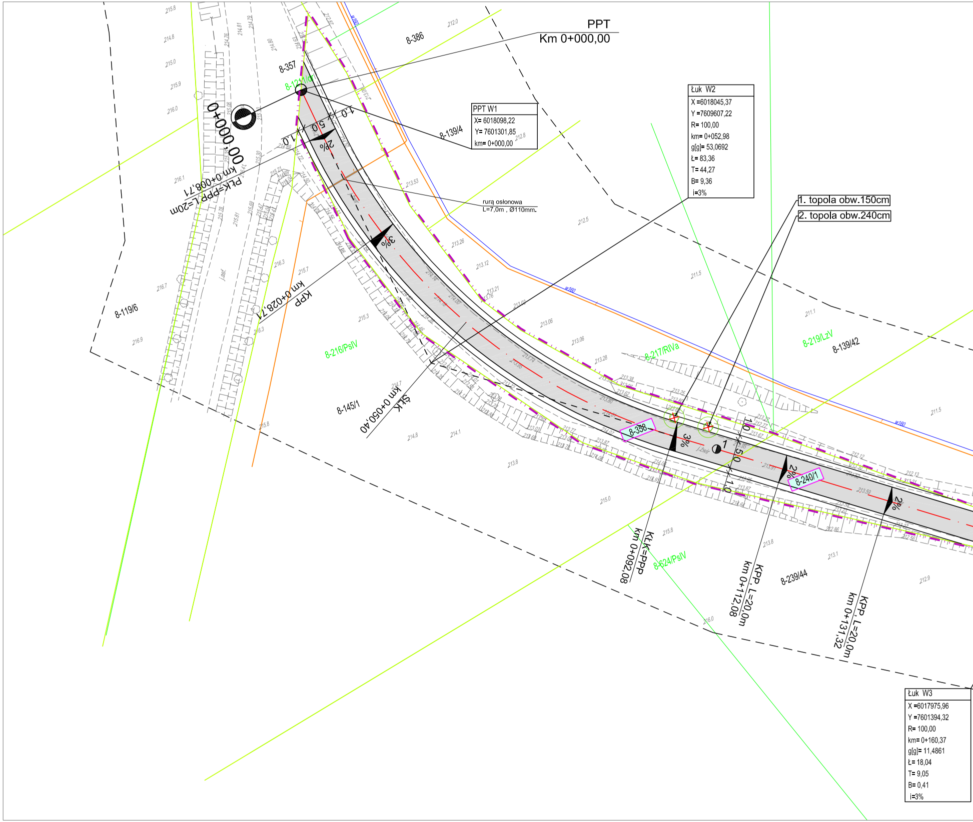

PPT
Km 0+000,00
PPT W1
X= 6018098,22
Y= 7601301,85
km= 0+000,00
Łuk W2
X =6018045,37
Y =7609607,22
R= 100,00
km= 0+052,98
g[g]= 53,0692
Ł= 83,36
T= 44,27
B= 9,36
i=3%
Łuk W3
X =6017975,96
Y =7601394,32
R= 100,00
km= 0+160,37
g[g]= 11,4861
Ł= 18,04
T= 9,05
B= 0,41
i=3%
1. topola obw.150cm
2. topola obw.240cm
rura osłonowa
L=7,0m , Ø110mm.
0+000,00
PŁK=PPP L=20m
km 0+008,71
KPP
km 0+028,71
ŚŁK
km 0+050,40
KŁK=PPP
km 0+092,08
KPP, L=20,0m
km 0+112,08
KPP, L=20,0m
km 0+131,32
1.0
5.0
1.0
2%
3%
3%
2%
2%
8-358
8-240/1
8-121/1
8-357
8-386
8-139/4
8-119/6
8-216/PsIV
8-145/1
8-217/RIVa
8-219/LzV
8-139/42
8-624/PsIV
8-239/44
w160

ARKUSZ 1

Inwestor	Gmina Dubeninki, ul. Dębowa 27, 19-504 Dubeninki		
Adres obiektu	woj. warmińsko - mazurskie, Gmina Dubeninki, m. Łoje		
Nazwa projektu	Przebudowa drogi gminnej w m. Łoje od km 0+000,00 do km 0+677,00		
Lokalizacja	m. Łoje , dz. nr 358, 240/1, 241/85, obręb geodezyjny 0008 Łoje, jednostka ewidencyjna 281802_2 Dubeninki		
Stadium	PROJEKT WYKONAWCZY	Skala 1:500	
Tytuł rysunku	Plan sytuacyjny	Data 17.10.2017	Zał. nr/ark. 2/1
Projektant			
Imię i nazwisko nr uprawnień:		Podpis:	
dr inż. Piotr Żabicki PDL/0031/POOD/11 (do projektowania bez ograniczeń w specjalności drogowej)			