

Przekrój normalny - od skrzyżowania z ul.M.Konopnickiej o dł. (133m)
(Spadki na łukach zgodnie z warunkami techn.)

Skala 1:50

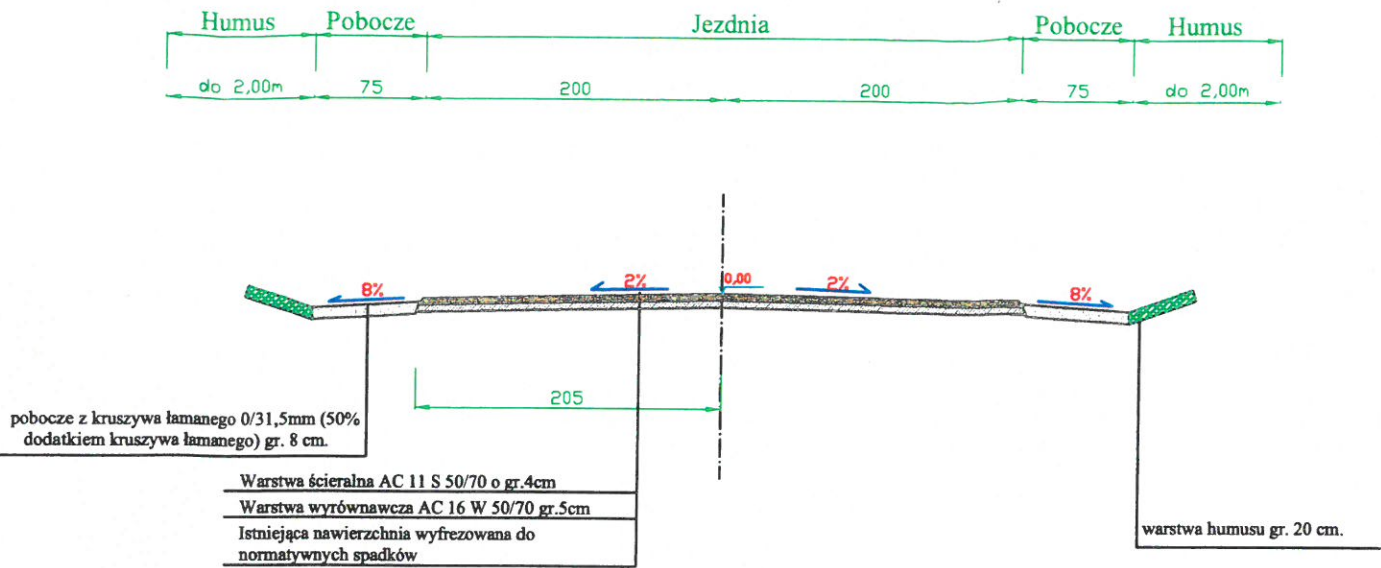

Przekrój normalny - droga gminna od km 0+133 do km 0+168

Skala 1:50

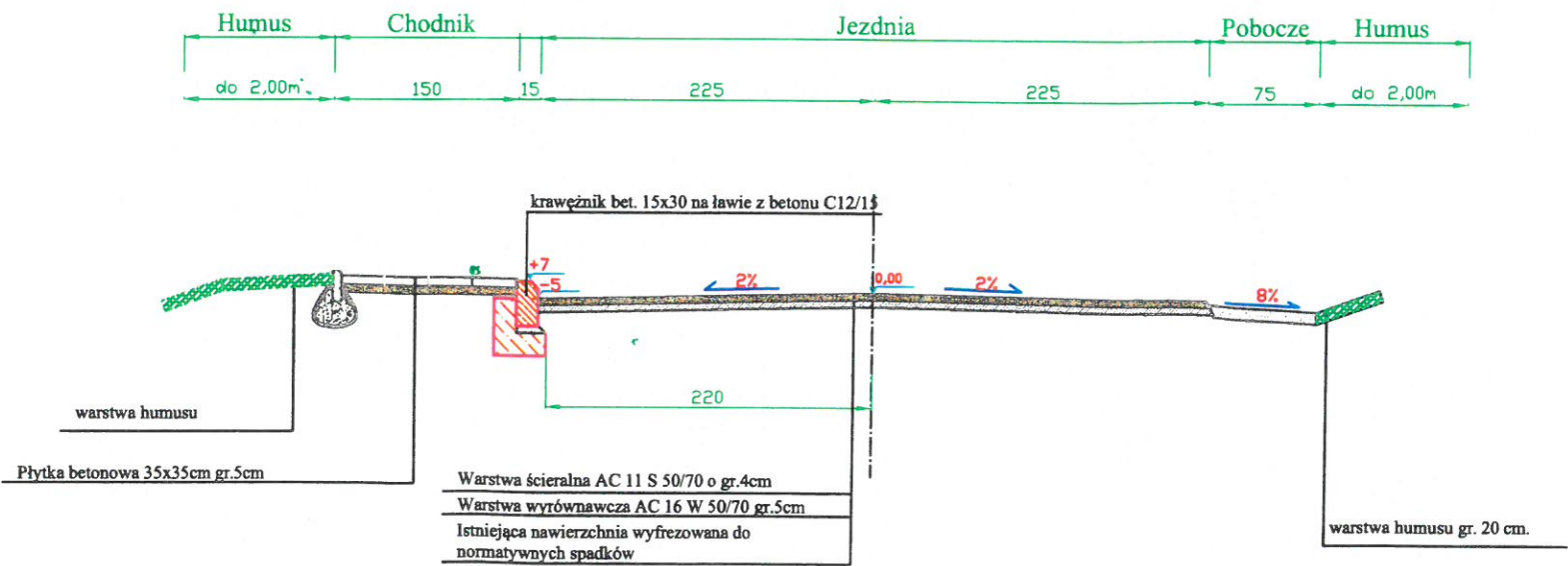

Biuro Projektowe: "PRO-GAL" USŁUGI PROJEKTOWE

mgr inż. Przemysław Galiński

ul. Żeromskiego 13/23; 19-500 Gołdap

Obiekt i adres:	Zmiana naw. dr. gminnej w Żytkiejmach ul. Szkolna	Data: III 2016r.
Tytuł opracowania:	Przekrój normalny	Nr rys. 1
Zespół:	Imię i Nazwisko:	Nr upr.:
Projektant:	mgr inż. Przemysław Galiński	WAM/0126/PWOD/10

Przekrój normalny - droga gminna od km 0+168 do km 0+568

Skala 1:50

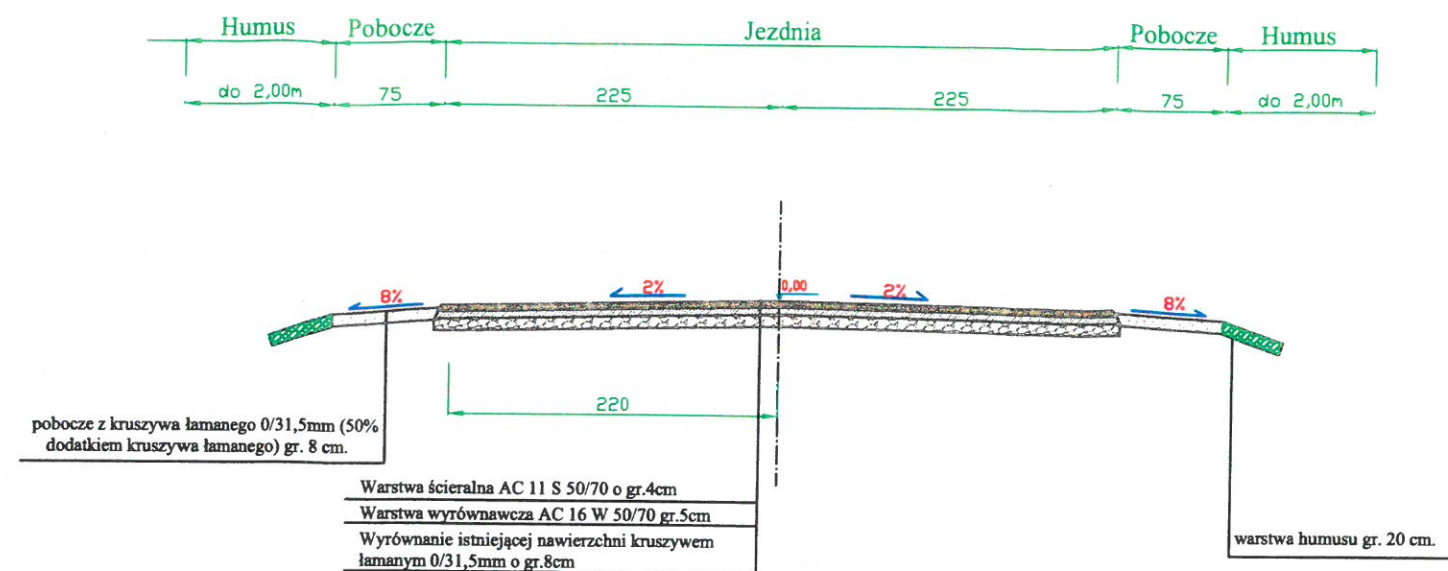

Biuro Projektowe: "PRO-GAL" USŁUGI PROJEKTOWE mgr inż. Przemysław Galiński ul. Żeromskiego 13/23; 19-500 Gołdap			
Obiekt i adres:	Zmiana naw. dr. gminnej w Żytkiejmach ul. Szkolna	Data: III 2016r.	
		Nr rys. 2	
Tytuł opracowania:	Przekrój normalny		Skala: 1:50
Zespół:	Imię i Nazwisko:	Nr upr.:	Podpis
Projektant:	mgr inż. Przemysław Galiński	WAM/0126/PWOD/10	