STUDIUM UWARUNKOWAŃ I KIERUNKÓW ZAGOSPODAROWANIA PRZESTRZENNEGO GMINY DUBENINKI SKALA 1:25000

KIERUNKI ZAGOSPODAROWANIA PRZESTRZENNEGO

Załącznik Nr 3
do Uchwały Nr IX/51/11
Rady Gminy Dubeninki
z dnia 10 listopada 2011 roku

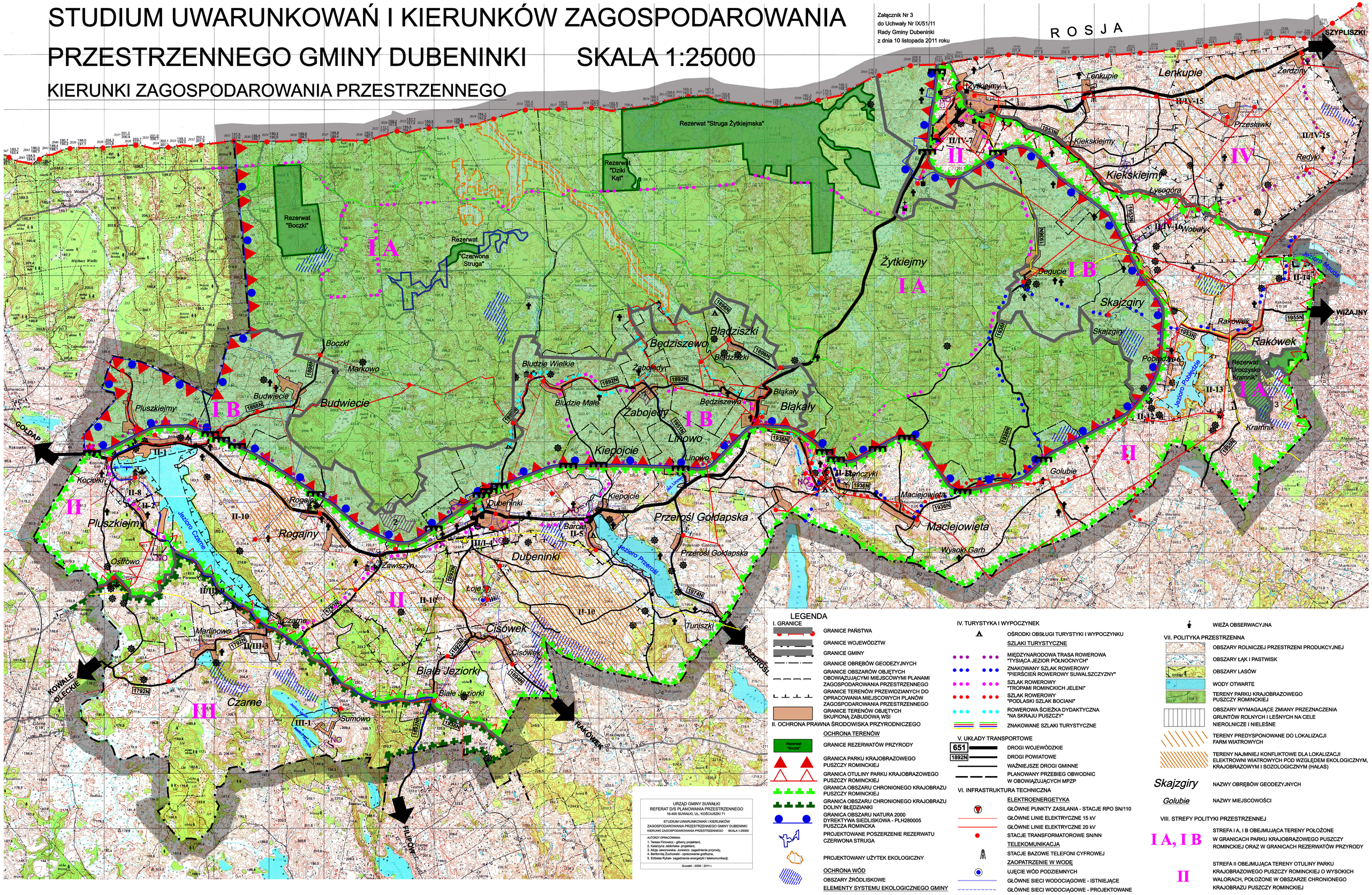

URZĄD GMINY SUWAŁKI
REFERAT DS PLANOWANIA PRZESTRZENNEGO
16-400 SUWAŁKI, UL. KOŚCIUSZKI 71

STUDIUM UWARUNKOWAŃ I KIERUNKÓW ZAGOSPODAROWANIA PRZESTRZENNEGO GMINY DUBENINKI
KIERUNKI ZAGOSPODAROWANIA PRZESTRZENNEGO SKALA 1:25000

AUTORZY OPRACOWANIA:
1. Teresa Firmowicz - główny projektant,
2. Katarzyna Jabłońska- projektant,
3. Alicja Jaworowska- Jurewicz- zagadnienia przyrody,
4. Bartłomiej Żurłowski - opracowanie graficzne,
5. Elżbieta Rybak- zagadnienia energetyki i telekomunikacji,

Suwałki - 2009 - 2011 r.

LEGENDA

I. GRANICE

- GRANICE PAŃSTWA
- GRANICE WOJEWÓDZTW
- GRANICE GMINY
- GRANICE OBRĘBÓW GEODEZYJNYCH
- GRANICE OBSZARÓW OBJĘTYCH OBOWIĄZUJĄCYMI MIEJSCOWYMI PLANAMI ZAGOSPODAROWANIA PRZESTRZENNEGO
- GRANICE TERENÓW PRZEWIDZIANYCH DO OPRACOWANIA MIEJSCOWYCH PLANÓW ZAGOSPODAROWANIA PRZESTRZENNEGO
- GRANICE TERENÓW OBJĘTYCH SKUPIONĄ ZABUDOWĄ WSI

II. OCHRONA PRAWNA ŚRODOWISKA PRZYRODNICZEGO

OCHRONA TERENÓW

- GRANICE REZERWATÓW PRZYRODY
- GRANICA PARKU KRAJOBRAZOWEGO PUSZCZY ROMINCKIEJ
- GRANICA OTULINY PARKU KRAJOBRAZOWEGO PUSZCZY ROMINCKIEJ
- GRANICA OBSZARU CHRONIONEGO KRAJOBRAZU PUSZCZY ROMINCKIEJ
- GRANICA OBSZARU CHRONIONEGO KRAJOBRAZU DOLINY BŁĘDZIANKI
- GRANICA OBSZARU NATURA 2000 DYREKTYWA SIEDLISKOWA - PLH280005 PUSZCZA ROMINCKA
- PROJEKTOWANE POSZERZENIE REZERWATU CZERWONA STRUGA
- PROJEKTOWANY UŻYTEK EKOLOGICZNY

OCHRONA WÓD

- OBSZARY ŹRÓDLISKOWE

ELEMENTY SYSTEMU EKOLOGICZNEGO GMINY

- SUROWCE MINERALNE
  1 - KRUSZYWO
  2 - IŁY I GLINY
  3 - TORFY

III. OCHRONA PRAWNA ŚRODOWISKA KULTUROWEGO

- OBIEKTY ARCHITEKTONICZNE I URBANISTYCZNE
- OBIEKTY ZESPOŁÓW DWORSKO-OGRODOWYCH
- CMENTARZE
- STANOWISKA ARCHEOLOGICZNE
- ZABYTKI TECHNIKI

IV. TURYSTYKA I WYPOCZYNEK

- OŚRODKI OBSŁUGI TURYSTYKI I WYPOCZYNKU

SZLAKI TURYSTYCZNE

- MIĘDZYNARODOWA TRASA ROWEROWA "TYSIĄCA JEZIOR PÓŁNOCNYCH"
- ZNAKOWANY SZLAK ROWEROWY "PIERŚCIEŃ ROWEROWY SUWALSZCZYZNY"
- SZLAK ROWEROWY "TROPAMI ROMINCKICH JELENI"
- SZLAK ROWEROWY "PODLASKI SZLAK BOCIANI"
- ROWEROWA ŚCIEŻKA DYDAKTYCZNA "NA SKRAJU PUSZCZY"
- ZNAKOWANE SZLAKI TURYSTYCZNE

V. UKŁADY TRANSPORTOWE

- 651 — DROGI WOJEWÓDZKIE
- 1892N — DROGI POWIATOWE
- WAŻNIEJSZE DROGI GMINNE
- PLANOWANY PRZEBIEG OBWODNIC W OBOWIĄZUJĄCYCH MPZP

VI. INFRASTRUKTURA TECHNICZNA

ELEKTROENERGETYKA

- GŁÓWNE PUNKTY ZASILANIA - STACJE RPO SN/110
- GŁÓWNE LINIE ELEKTRYCZNE 15 kV
- GŁÓWNE LINIE ELEKTRYCZNE 20 kV
- STACJE TRANSFORMATOROWE SN/NN

TELEKOMUNIKACJA

- STACJE BAZOWE TELEFONI CYFROWEJ

ZAOPATRZENIE W WODĘ

- UJĘCIE WÓD PODZIEMNYCH
- GŁÓWNE SIECI WODOCIĄGOWE - ISTNIEJĄCE
- GŁÓWNE SIECI WODOCIĄGOWE - PROJEKTOWANE

KANALIZACJA

- NO — OCZYSZCZALNIA ŚCIEKÓW ZE STREFĄ OCHRONNĄ - ISTNIEJĄCA
- NO — OCZYSZCZALNIA ŚCIEKÓW ZE STREFĄ OCHRONNĄ - PROJEKTOWANE

GAZOWNICTWO

- GAZOCIĄG WYSOKIEGO CIŚNIENIA - PROJEKTOWANY
- STACJA REDUKCYJNA GAZU - I STOPNIA - PROJEKTOWANA
- WIEŻA OBSERWACYJNA

VII. POLITYKA PRZESTRZENNA

- OBSZARY ROLNICZEJ PRZESTRZENI PRODUKCYJNEJ
- OBSZARY ŁĄK I PASTWISK
- OBSZARY LASÓW
- WODY OTWARTE
- TERENY PARKU KRAJOBRAZOWEGO PUSZCZY ROMINCKIEJ
- OBSZARY WYMAGAJĄCE ZMIANY PRZEZNACZENIA GRUNTÓW ROLNYCH I LEŚNYCH NA CELE NIEROLNICZE I NIELEŚNE
- TERENY PREDYSPONOWANE DO LOKALIZACJI FARM WIATROWYCH
- TERENY NAJMNIEJ KONFLIKTOWE DLA LOKALIZACJI ELEKTROWNI WIATROWYCH POD WZGLĘDEM EKOLOGICZNYM, KRAJOBRAZOWYM I SOZOLOGICZNYM (HAŁAS)

Skajzgiry — NAZWY OBRĘBÓW GEODEZYJNYCH

Golubie — NAZWY MIEJSCOWOŚCI

VIII. STREFY POLITYKI PRZESTRZENNEJ

- **I A, I B** — STREFA I A, I B OBEJMUJĄCA TERENY POŁOŻONE W GRANICACH PARKU KRAJOBRAZOWEGO PUSZCZY ROMINCKIEJ ORAZ W GRANICACH REZERWATÓW PRZYRODY
- **II** — STREFA II OBEJMUJĄCA TERENY OTULINY PARKU KRAJOBRAZOWEGO PUSZCZY ROMINCKIEJ O WYSOKICH WALORACH, POŁOŻONE W OBSZARZE CHRONIONEGO KRAJOBRAZU PUSZCZY ROMINCKIEJ
- **III** — STREFA III OBEJMUJĄCA TERENY CHRONIONEGO KRAJOBRAZU POŁOŻONE POZA OTULINĄ PARKU KRAJOBRAZOWEGO PUSZCZY ROMINCKIEJ
- **IV** — STREFA IV OBEJMUJĄCA POZOSTAŁE TERENY ROLNICZE I OSADNICZE

GRANICE STREF POLITYKI PRZESTRZENNEJ